Soccer féminin D2

Formation 2023-2024

Faucons
cégep lévis

Ann-Sophie Royer
Sciences humaines

Catherine Fournier
Techniques de travail social

Coralie Bergeron
Techniques de comptabilité et de gestion

Emy Bolduc
Sciences humaines et Langues

Florence Landry
Technologie de l'architecture

Frédérique Desfossés
Techniques de laboratoire, spécialisation biotechnologies

Gabrielle Simard
Technologie de l'architecture

Jessica White
Soins infirmiers

Laurianne Poitras
Sciences de la nature

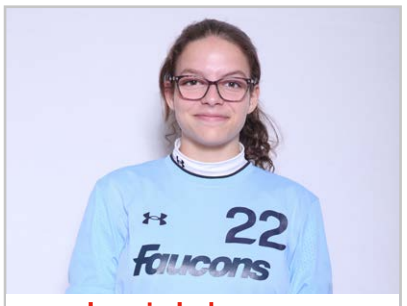

Laurie Labrecque
Technologie de l'architecture

Marianne Smith
Techniques de travail social

Marie-Maude Fournier
Techniques de services financiers et d'assurances

Marijane Blais
Sciences humaines

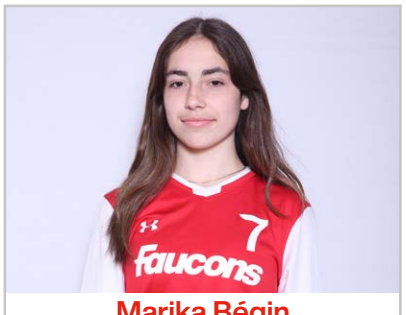

Marika Bégin
Langues

Marika Boissonneault
Soins infirmiers

Pénélope Lavoie-Messier
Sciences de la nature

Sarah-Jeanne Samson
Sciences humaines

Tifany D'Amato-Blanc
Techniques de laboratoire, spécialisation chimie analytique